

PREPARACIÓN PARA EL BREXIT

EXPORTACION VEGETAL - ASPECTOS BASICOS
Y EJEMPLOS PRACTICOS

ASPECTOS BASICOS

Regulación exportaciones a Reino Unido

➤ [Statutory Instrument 2020 No 1527](#)

1. PROHIBICIÓN

- [Schedule 6](#)

2. REGULADOS

- Alta Prioridad.
- Resto de vegetales y productos vegetales regulados.
- [Schedule 10](#). Partes A & B.
- Requisitos específicos: [Schedule 7](#).

3. EXENTOS

- Importación libre sin CF ni Inspección.
- [Schedule 10](#). Parte C.

ASPECTOS BASICOS - CALENDARIO ORIGINAL

Exportación de vegetales y productos vegetales

REQUISITOS	FASE I 1 enero 2021	FASE II 1 abril 2021	FASE III 1 julio 2021
Vegetales de alta prioridad	<ul style="list-style-type: none"> • Certificado fitosanitario • Prenotificación, PEACH al menos hasta febrero de 2021 • Inspección en el punto de llegada o 	<ul style="list-style-type: none"> • Tasa de Inspección fitosanitaria. 	<ul style="list-style-type: none"> • Entrada por PCF autorizado • Control documental, de identidad y físico en frontera
Vegetales y productos vegetales regulados	<p>Modificado por la Declaración del Cabinet Office UIN HCWS841 (11/03/2021)</p>		
		<p>sistema análogo</p> <ul style="list-style-type: none"> • Inspección en el punto de llegada o en instalaciones autorizadas • Tasa de Inspección fitosanitaria 	<p>Aumentan los controles frente a las etapas anteriores</p>
Productos exentos	<ul style="list-style-type: none"> • Coco, piña, dátil, plátano y durián • Frutos y hojas de cítricos. • Frutos kiwi, caqui, mango, fruta de la pasión, y guayaba 	<ul style="list-style-type: none"> • Frutos (bolas) de algodón. • Hojas de curry. • Productos procesados y ultracongelados 	

SITUACION ACTUAL

- Modificación del calendario de aplicación de controles
- [Statement from Cabinet Office UIN HCWS841 \(11/03/2021\)](#)
 - ✓ Los controles en frontera a los vegetales prioritarios se aplazan hasta el 1 de enero de 2022
 - ✓ Los requisitos de prenotificación y certificación para los vegetales y productos vegetales regulados se aplicarán a partir del 1 de enero de 2022
 - ✓ Los controles en frontera a los vegetales regulados se aplazan hasta el 1 de marzo de 2022

ASPECTOS BASICOS - ACTUALIZACION

Exportación de vegetales y productos vegetales

REQUISITOS	FASE I 1 enero 2021	FASE II 1 enero 2022	FASE III 1 marzo 2022
Vegetales de alta prioridad	<ul style="list-style-type: none"> • Certificado fitosanitario • Prenotificación • Inspección en destino 	<ul style="list-style-type: none"> • Entrada por PCF autorizado • Inspección en frontera • Aumento de los controles • Tasa de inspección fitosanitaria 	<ul style="list-style-type: none"> • Sin cambios
Vegetales y productos vegetales regulados	Sin requisitos	<ul style="list-style-type: none"> • Certificado fitosanitario • Prenotificación • Inspección en destino 	<ul style="list-style-type: none"> • Entrada por PCF autorizado • Inspección en frontera • Aumento de los controles • Tasa de inspección fitosanitaria
Productos exentos	<ul style="list-style-type: none"> • Coco, piña, dátil, plátano y durián • Frutos y hojas de cítricos. • Frutos kiwi, caqui, mango, fruta de la pasión, y guayaba 	<ul style="list-style-type: none"> • Frutos (bolas) de algodón. • Hojas de curry. • Productos procesados y ultracongelados 	

ITINERARIO EXPORTACION VEGETAL



Alta en CEXVEG



Presentación de solicitud de emisión de CF



Inspección de exportación en un PCF o en instalaciones autorizadas



Obtención del CF

Importador debe prenotificar llegada de la mercancía a Gran Bretaña vía PEACH/Nuevo sistema



Inspección en lugar de destino o en instalaciones autorizadas



Despacho de la mercancía



PUESTOS DE CONTROL FRONTERIZO

https://www.mapa.gob.es/es/agricultura/temas/comercio-exterior-vegetal/201123listapcfnoviembre2020cambiotitularidad_tcm30-523289.pdf

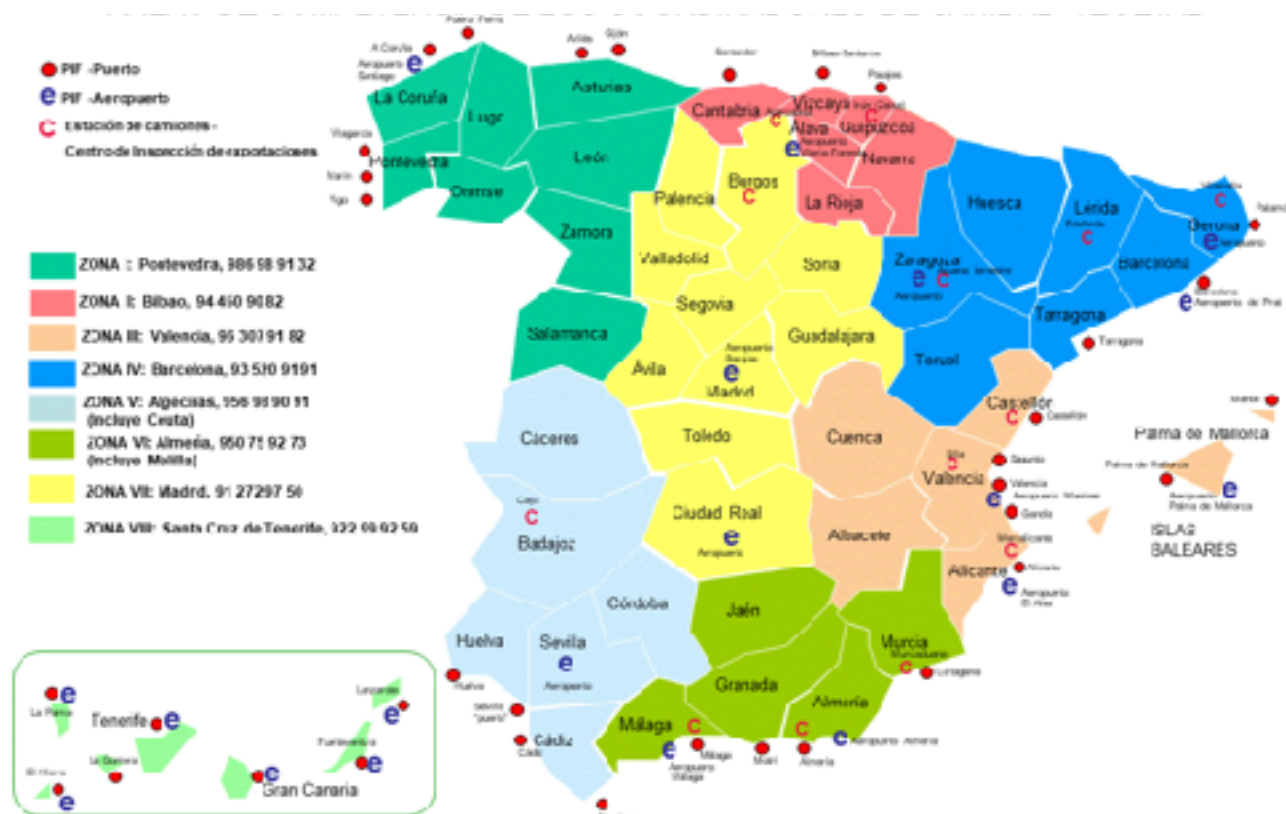

CERTIFICACION FITOSANITARIA - CEXVEG

Gestión y tramitación de las Solicitudes de Inspección Fitosanitaria de vegetales y productos vegetales en los Puntos de Control Fronterizo

Exportación

<https://servicio.mapama.gob.es/cexveg/inicio.aspx>



Importación

<https://servicio.mapama.gob.es/cexvegweb/home>

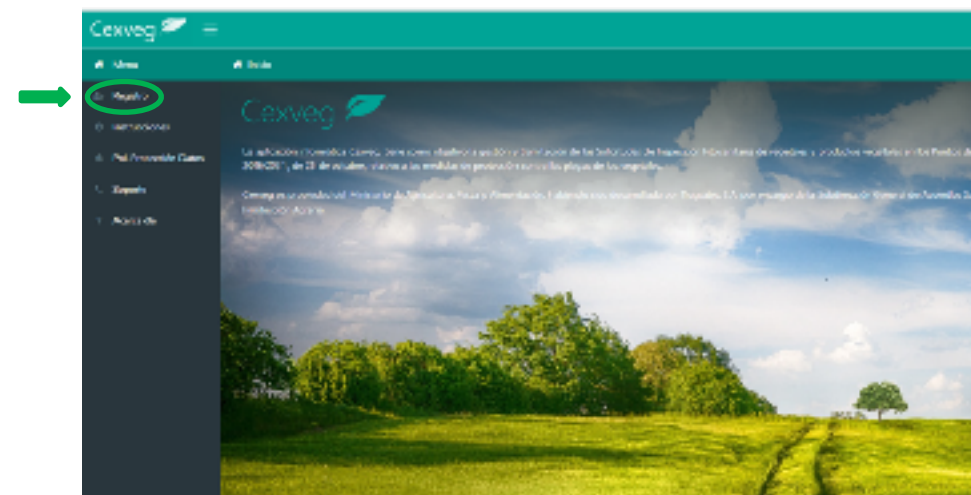

CERTIFICADO FITOSANITARIO

<https://servicio.mapama.gob.es/cexveg/inicio.aspx>

Alta en CEXVEG



1. Acceso al registro
2. Solicitud de alta
3. Presentación en sede electrónica
4. AUTORIZACION

Acceso a CEXVEG con usuario y contraseña



1. Portal CEXVEG
2. Módulo "Expedición de certificados de exportación"
3. Menú "Exportación"

Solicitud de emisión de CF



NO requiere DA

1. Nueva solicitud
2. Tipo de solicitud "Tercer país"
3. País de destino "Reino Unido"
4. Tramitación



Emisión de CF



Requiere DA

1. Nueva solicitud
2. Tipo de solicitud "D. Adicional-CA"
3. País de destino "Reino Unido"
4. Aprobación por parte de la C. Autónoma
5. Solicitud de emisión de CF (Código DA y PIN)
6. Tramitación



Emisión de CF con DA

EJEMPLO PRACTICO 1



- Producto: frutos frescos de *Prunus persica*
 - ✓ Producto regulado (Schedule 10, UKSI 2020/1527):
 - ✓ <https://www.legislation.gov.uk/ukSI/2020/1527/schedule/10/made>
 - ✓ No requiere Declaración Adicional

CERTIFICACION FITOSANITARIA (I)

1. Alta en CEXVEG - <https://servicio.mapama.gob.es/cexveg/inicio.aspx>



CEXVEG - Centro de Atención a Usuarios

Teléfono: 91 322 51 41

Teléfono: 91 322 51 03

cexveg@mapa.es



Presentación de la solicitud de inscripción por el procedimiento oficial en Sede Electrónica:

https://sede.mapa.gob.es/portal/site/seMAPA/ficha-procedimiento?procedure_suborg_responsable=91&procedure_id=278

Procedimientos > Solicitud de inscripción en el sistema informático

Solicitud de inscripción en el sistema informático para evaluación y emisión de licencias (12-2010) - Exportación a España

Inicio del Procedimiento de Forma Electrónica

Procedimiento de Actividades de Inspección de Plagas de la Explotación de Cultivos de Exportación e Importación en los distintos Países de los Países - Fronteras de España

Ministerio de Agricultura, Pesca y Alimentación (MAPA)

Documentación necesaria para la solicitud electrónica

Formulario de solicitud de inscripción en el sistema informático (SEI) (12-2010) (PDF)

Conformidad de la SGASCF y autorización para acceder a CEXVEG con nombre de usuario y contraseña

CERTIFICACION FITOSANITARIA (II)

2. Ejemplo 1: Solicitud y obtención de CF sin DA a través de CEXVEG

<https://servicio.mapama.gob.es/cexveg/inicio.aspx>

1 Portal CEXVEG: Expedición de certificados de exportación – “Iniciar sesión”

2 Acceso requerido

3 Menú: Exportación

4 Tipo de solicitud

Tercer País

País de destino será “Reino Unido”

CERTIFICACION FITOSANITARIA (III)

2. Solicitud y obtención de CF sin DA a través de CEXVEG (cont.)

<https://servicio.mapama.gob.es/cexveg/inicio.aspx>

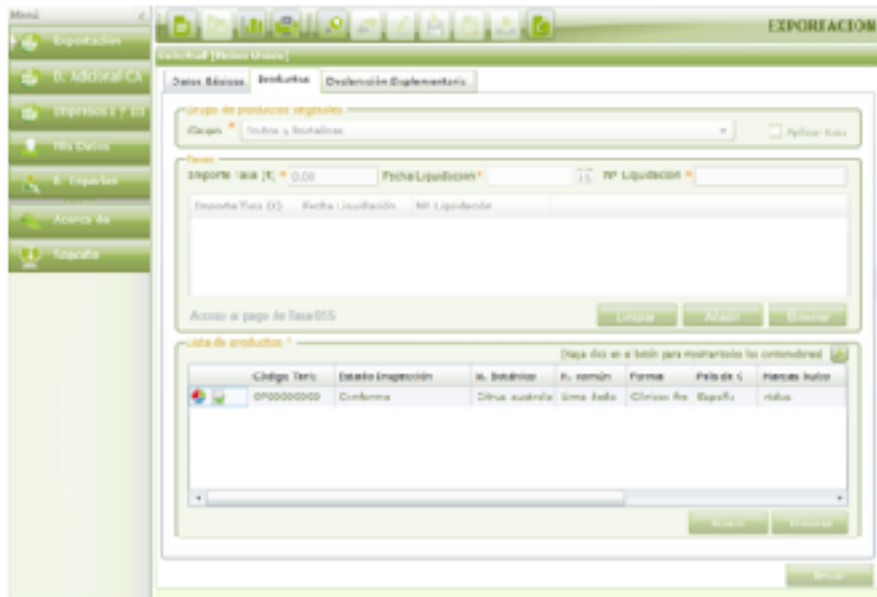

2 Mensaje de confirmación

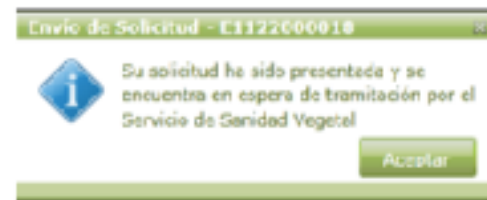

3 Descarga del CF



Datos Certificado Fitosanitario
 Nº Certificado Fito.: CE/ES/ 0277373 SB 04/04/2019

EJEMPLO PRACTICO 2



➤ Producto: plantas de *Fragaria*, L.,

✓ Debe cumplir requisitos específicos (Schedule 7, UKSI 202/1527):

✓ <https://www.legislation.gov.uk/ukSI/2020/1527/schedule/7/made>

✓ Requiere DA

CERTIFICACION FITOSANITARIA (I)

3. Ejemplo 2: Solicitud y obtención de CF con DA a través de CEXVEG

<https://servicio.mapama.gob.es/cexveg/inicio.aspx>

DECLARACIÓN ADICIONAL (INFORME CA)

Fecha Registro Desde: 01/12/2000 Hasta: 31/12/2010 Cód. Decl. Adic.: DA

Fecha Validez Desde: <dd>/<mm>/<yyyy> Hasta: <dd>/<mm>/<yyyy> Dem. Aut.: <select></select>

Técnico CA Responsable: <input type="text"> Provincia: <select></select>

Solicitante Razón Social: <input type="text"> Estado: <select></select>

País Destino: <select></select>

Resultados: <input type="text" value="No se ha encontrado ninguna solicitud.">

Nueva Declaración Adicional (Informe CA)

Detos Declaración Adicional (Informe CA)

Comunidad Autónoma: <select></select>

Provincia: <select></select>

País Destino: <select></select>

Unidad de Medida: <select></select>

Seleccione los datos y pulse el botón de aceptar

Aceptar



DECLARACIÓN ADICIONAL (INFORME CA)

Detalle Informe CA | Historial | Foto - Informe DA | Documentos | Resumen

Detalle Declaración Adicional (Informe CA)

Comunidad autónoma: <select></select> Envío: <input type="button" value="Enviar"/>

País destino: <select></select> Fecha: <input type="text" value="</>"/>

Comunidad: <select></select> Fecha: <input type="text" value="</>"/>

Datos Solicitud

Código Decl. Adicional CA: <input type="text" value="</> PIN: <input type="text" value="</> Fecha Presentación: <input type="text" value="</> F.A. (Informe): <input type="text" value="</> F.A. (Informe): <input type="text" value="</>"/>

Comentarios y Observaciones

El exportador declara todas las siguientes circunstancias que cubren el país destino de destino de la mercancía, se compromete al cumplimiento de los mismos y adjunta la oportuna documentación que lo justifica.

¿Cumplimiento a petición de exportación? <input type="checkbox"/> Con Intervención/Inspección expresa para la exportación de la mercancía al país destino.

Nota: En caso de que se requiera crear una copia o envío de este Informe por la comunidad autónoma, se adjuntará al justificante de pago en "Documentos".

Resultado Declaración Adicional (Informe CA)

Themas Emisoras CA: <select></select> Comunidad Autónoma: <select></select>

Fecha Validez Informe: Desde: <input type="text" value="</> Hasta: <input type="text" value="</>

Resultado Informe CA: <select></select>

Ver resultados: <input type="button" value="Ver"/>

Una vez aprobada la Solicitud por la Comunidad Autónoma, dispondrá de un Código de Declaración Adicional y un Código PIN que deberá utilizar para solicitar el Certificado Fitosanitario

CERTIFICACION FITOSANITARIA (II)

3. Solicitud y obtención de CF con DA a través de CEXVEG (cont.)

<https://servicio.mapama.gob.es/cexveg/inicio.aspx>



1 Tramita la solicitud

2 Mensaje de confirmación

3 Descarga del CF

Datos Certificado Fitosanitario
 Nº Certificado Fito.: **CE/ES/0277373.5B** 04/04/2019

CONSIDERACIONES FINALES

- A partir del 1 de enero de 2021, los vegetales y productos vegetales deberán someterse a la legislación fitosanitaria establecida por Reino Unido
- Los operadores deberán estar dados de alta en CEXVEG
- Corresponde a las Comunidades Autónomas prever las actuaciones necesarias para la atestación de los requisitos específicos exigidos por Reino Unido

INFORMACION Y CONSULTAS

- Apartado BREXIT en el sitio web del MAPA:
 - ✓ <https://www.mapa.gob.es/es/agricultura/temas/comercio-exterior-vegetal/comercioexteriorvegetalBREXIT.aspx>
- Buzón consultas SG Acuerdos Sanitarios y Control en Frontera
 - ✓ inspfito@mapa.es

Muchas gracias por su atención

sgacuerdos@mapa.es

Subdirección General de Acuerdos Sanitarios y Control en Frontera

Dirección General de Sanidad de la Producción Agraria

Ministerio de Agricultura Pesca y Alimentación